

Zonizzazione

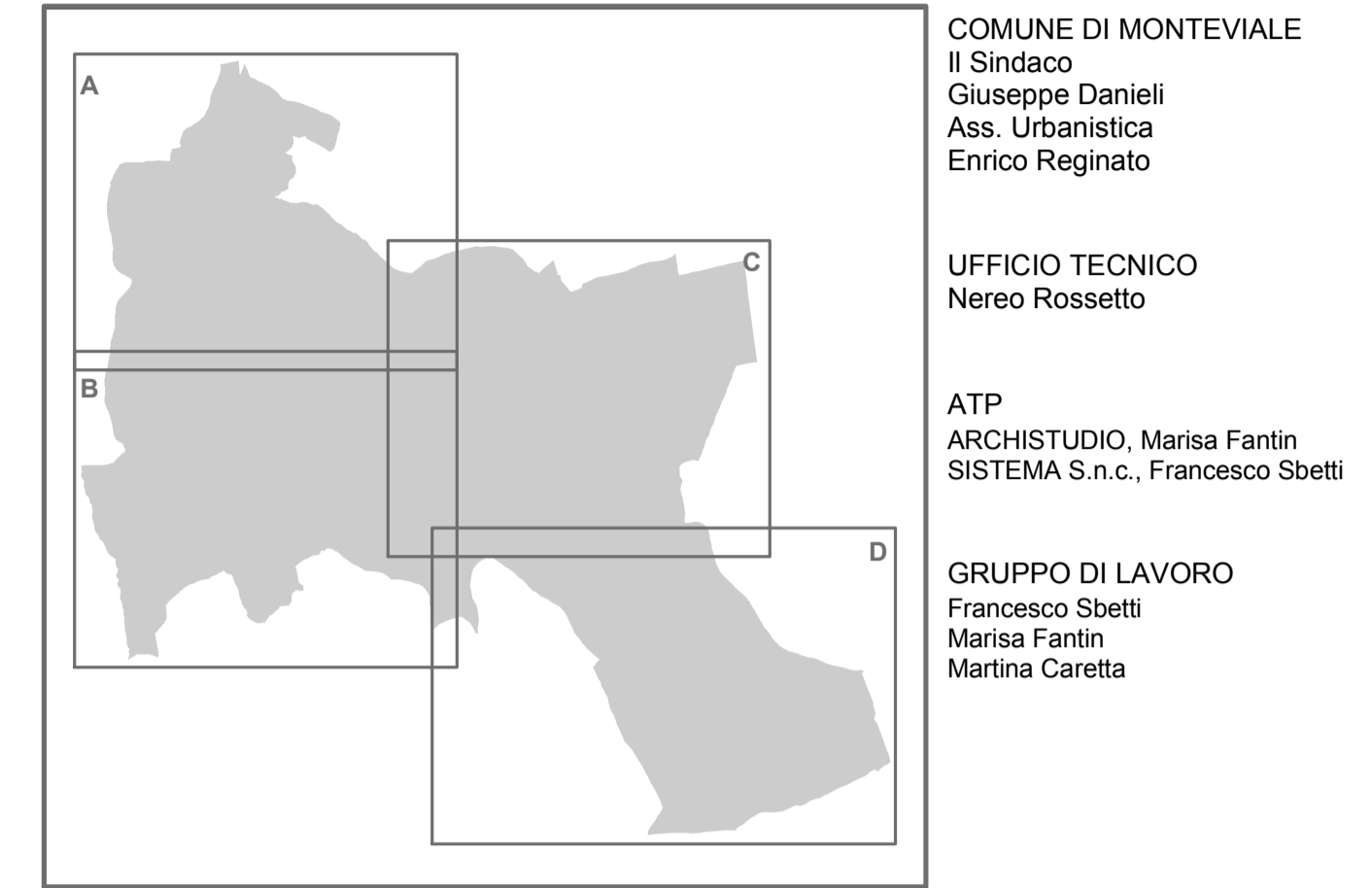

COMUNE DI MONTEVALE
Il Sindaco
Giuseppe Danielli
Ass. Urbanistica
Enrico Reginato

UFFICIO TECNICO
Nereo Rossetto

ATP
ARCHISTUDIO, Marisa Farin
SISTEMA S.n.c., Francesco Sbetti

GRUPPO DI LAVORO
Francesco Sbetti
Marisa Farin
Martina Caretta

Adeguato alla DCC n.40 del 08/10/2015 ottobre 2015

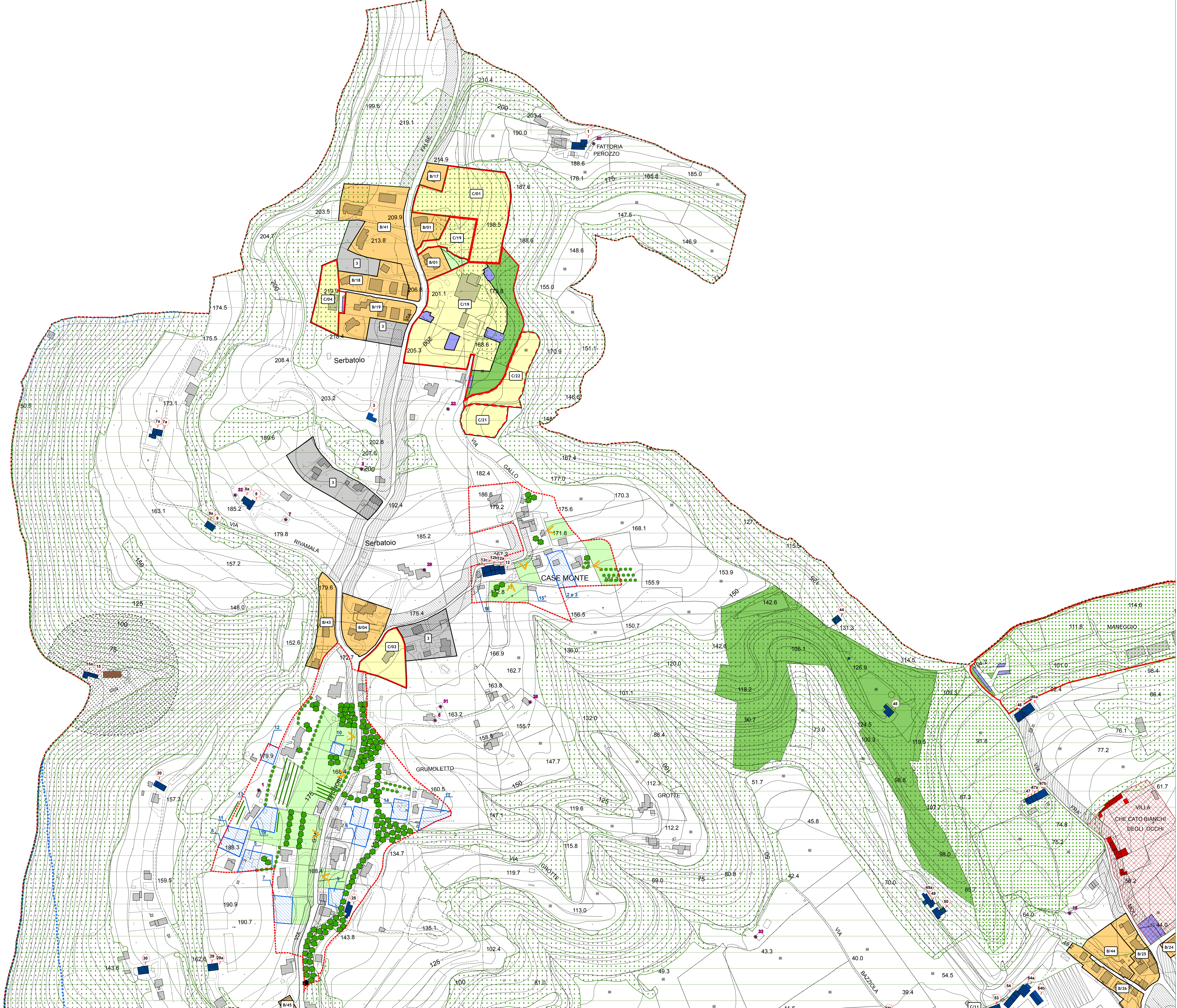

Zonizzazione

| LEGENDA | | N.T.O. art. |
|---------|---|-------------|
| | Confine Comunale | |
| | Aree non oggetto del primo P.I. | 59 |
| | B | 20 |
| | C | 21 |
| | D | 24 |
| | Accordi tra soggetti pubblici e privati | 5 |
| | Zona agricola | 25 |
| | F - Istruzione | 32 |
| | F - Attrezzature di interesse comune | 32 |
| | F - Attrezzature a parco, gioco, sport, salute e tempo libero di interesse sovra comunale | 34 |
| | F - Parco, gioco, sport | 32 |
| | F - Parcheggio | 32 |
| | Verde privato con valore ambientale | 54 |
| | Strumenti Urbanistici Vigenti | 4 |
| | Obbligo di Strumento Urbanistico Attuativo | 4 |
| | Vincoli | |
| | Vincolo monumentale - D.Lgs. 42/2004 | 47 |
| | Vincolo sismico O.P.C.M. 3274/2003 - Zona 3 | 43 |
| | Vincolo paesaggistico D.Lgs. 42/2004 - Aree di notevole interesse pubblico | 47 |
| | Vincolo paesaggistico D.Lgs. 42/2004 - Corsi d'acqua | 44 |
| | Vincolo paesaggistico D.Lgs. 42/2004 - Aree boscate | 45 |
| | Vincolo idrogeologico - forestale RD n° 3267/1923 | 45 |
| | Fasce di rispetto | |
| | Cimitero / fasce di rispetto | 41 |
| | Fasce di rispetto stradale | 37 |
| | Fasce di rispetto fluviale | 38 |
| | Fasce di rispetto depuratore | 39 |
| | Allevamenti intensivi / fasce di rispetto | 29, 48 |
| | Elettrodotti / Fasce di rispetto | 40 |
| | Contesti figurativi - Ville Venete di interesse provinciale | 52 |
| | Ville Venete | 47 |
| | Edifici soggetti a scheda puntuale di intervento | 19, 51 |
| | Annessi rustici | 30 |
| | Coni Visuali | 54 |
| | Ambiti agro-urbani di collina | 22 |
| | Perimetro | |
| | Lotto libero | |
| | Sistemi alberati | |